REPUBLIKA HRVATSKA
ŽUPANIJA ZADARSKA
OPĆINA SVETI FILIP I JAKOV
Klasa: 342-01/15-01/04
Ur.broj: 2198/19-01-16-23
Sveti Filip i Jakov, 23.svibanj 2016. godine

PLAN UPRAVLJANJA POMORSKIM DOBROM ZA 2016. GODINU

Sv.Filip i Jakov: Plaža „Croatia“			
	Djelatnost	Sredstvo	Broj lokacija
1	Ugostiteljstvo i trgovina	Kiosci, prikolice, montažni objekti do 12 m²	4
3	Komercijalno – rekreacijski sadržaj	Suncobrani i ležaljke	3
4	Iznajmljivanje sredstava	Pedaline, jedrilice, brodice na vesla	2
5	Komercijalno-rekreacijski sadržaj	Aquapark i drugi morski sadržaji	1
7	Iznamljivanje brodica na mot.pogon	Brodice na motorni pogon	7
8	Ugostiteljstvo i trgovina	Pripadajuća terasa objekta	1
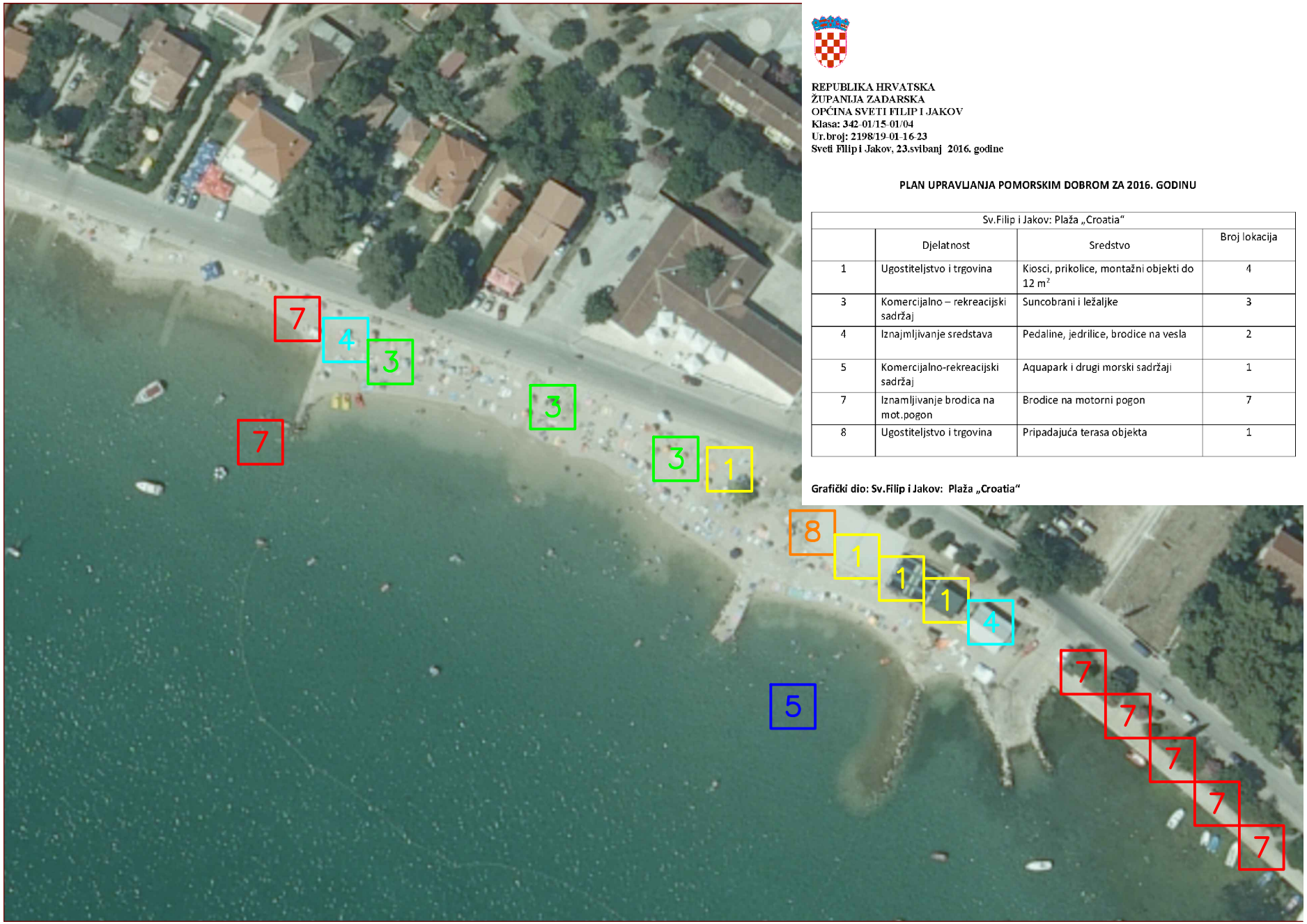
Grafički dio: Sv.Filip i Jakov: Plaža „Croatia“